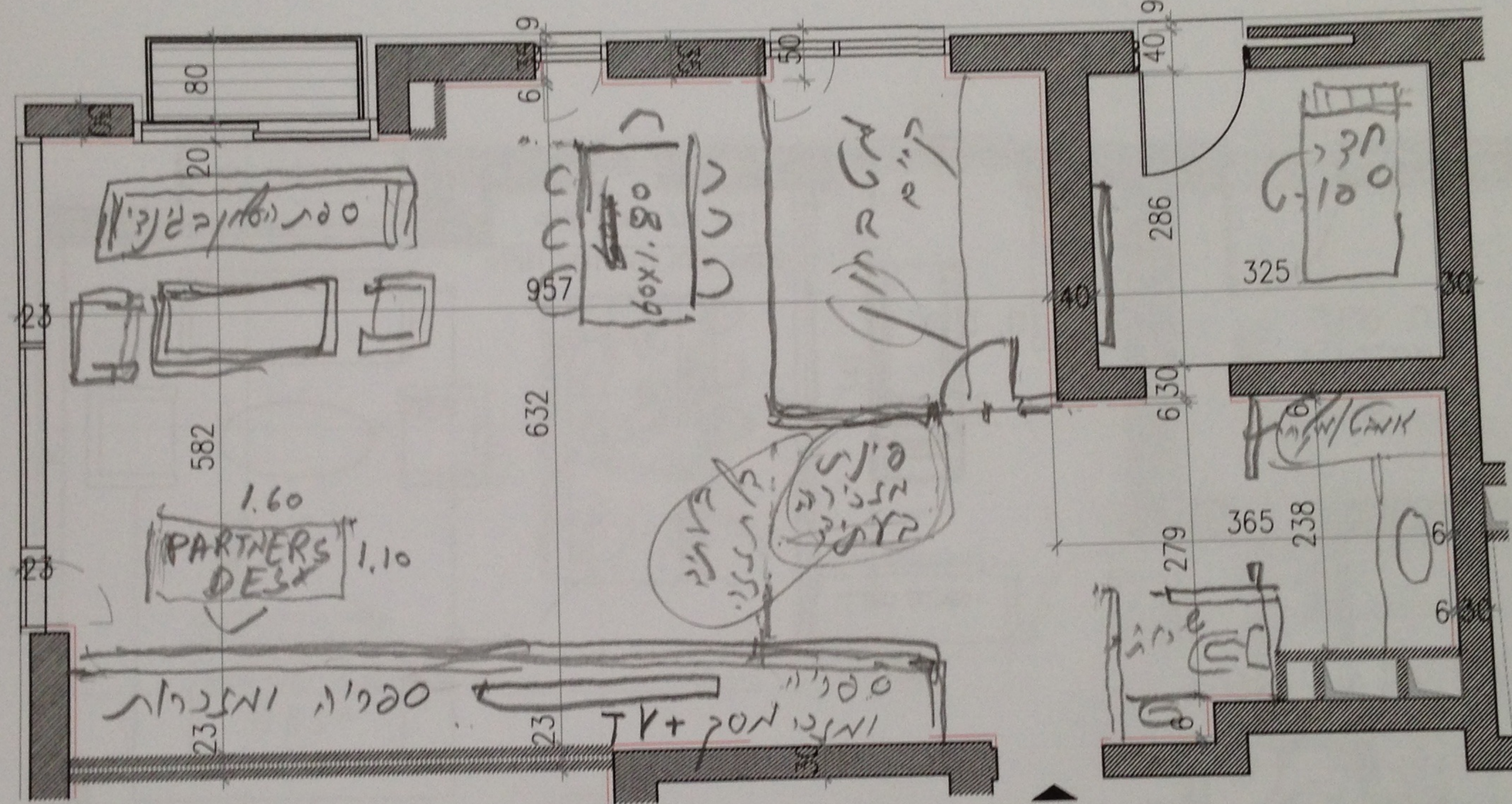



חערות :

התוכניות הינן לעיון בלבד וטרם אושרו ע״י הרשויות.
ייתכנו שינויים במידות ובתכניות הסופיות בכפוף להוצאת היתר הבניה בפועל
גמר תאום יועצים, תכנון סופי של חזיתות המגדל והוצאת תכניות לביצוע.
גובה ברוטו H =3.20

- פינת מזכירה - בעתיד (חיבורי חשמל ותקשורת)
- ספת סלון מגינדי
- שולחן פינת אוכל 60x180 (6+1 כסאות)
- שימור המטבחון הסטנדרטי (שמזכירה עתידית)
- חדר ספורט (במותב?)

- ארון גדול כמו בספריית חדר עבודה באקירוב. ספריה מזכרות ושד (+מסך הקרנה)
- פרטנרס דסק - 110x160

- לא צריך פינת מחשבים נוספת אבל חיבורי תקשורת וחשמל בגובה הTV
- חדר הספורט צריך להיות חדר שינה (חשמל וכו' בהתאם במקום).

P:\NR\Prish\project\Interiors\As Made\A-ver3 ... 61.dwg, 25/03/2014 09:09:45, Adobe PDF